



ParqueSel

EXTIENDE TU PATIO



¿De qué trata?



El **Parque SEL** es un innovador servicio de membresía anual diseñado para ampliar los espacios educativos y recreativos de las escuelas, promoviendo un aprendizaje integral. Con instalaciones diversas y un enfoque en el **Diseño Universal para el Aprendizaje (DUA)**, el parque ofrece múltiples maneras de acceder y participar en experiencias de aprendizaje.



A través de esta membresía, los establecimientos educativos pueden llevar a sus estudiantes al Parque SEL para realizar clases de cualquier asignatura o actividades en un entorno natural que se convierte en una extensión del aula. Así, los estudiantes no solo refuerzan contenidos curriculares, sino que también pueden desarrollar habilidades socioemocionales, fomentando una convivencia escolar positiva.



Cada visita incluye la presencia de un facilitador que guía la experiencia. No obstante, el rol principal permanece en el docente, quien dirige la clase, y el facilitador brinda apoyo únicamente si se requiere asistencia con alguna instalación o la orientación en el parque.

Beneficios



Actualmente, muchos establecimientos educativos carecen de espacios amplios y seguros que permitan a los estudiantes conectar con la naturaleza. Las clases al aire libre ofrecen beneficios clave para el desarrollo integral de los niños, ayudando a mitigar los efectos negativos del sedentarismo prolongado. Entre estos beneficios se destacan:

- 1 Mejora de la atención y concentración.
- 2 Reducción del estrés y la ansiedad.
- 3 Fomento del desarrollo físico y neuromotor a través del movimiento.
- 4 Mayor bienestar y la salud mental.
- 5 Incremento en los aprendizajes.
- 6 Mejoras en el comportamiento.
- 7 Estimulación sensorial y cognitiva.
- 8 Estímulo de la creatividad y el pensamiento crítico.



“El contacto con la naturaleza motiva y emociona a los niños/as, es realmente mágico ver a un niño/a imaginar y jugar al aire libre.

María Montessori

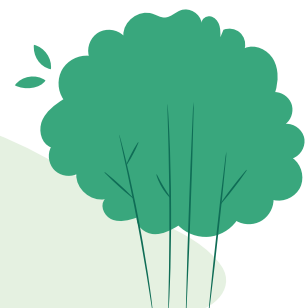



Parque Sel

Es un espacio único que abarca más de **300 hectáreas de parque nativo**, y **3000 m2 de instalaciones**. Este parque está dividido en seis áreas, cada una con una temática distinta.



- ✓ Cuenta con cercos perimétricos, guardias y cámaras de seguridad.
- ✓ Circuitos de trekking y espacios para todas las edades.
- ✓ Áreas verdes para desarrolles tus actividades.
- ✓ Bosque endémico y esclerófilo





Sala De Música

- Equipada para karaoke.
- Escenario con múltiples instrumentos.
- Luces y máquina de humo para dar atmósfera a tus actividades.

Promueve la colaboración

Estimula la creatividad



Anfiteatro

- Espacio para actuar.
- Elementos teatrales como vestuario y utilería

Potencia la creatividad y el trabajo en equipo

Fomenta la expresión y comunicación oral

Desarrolla la confianza en sí mismos

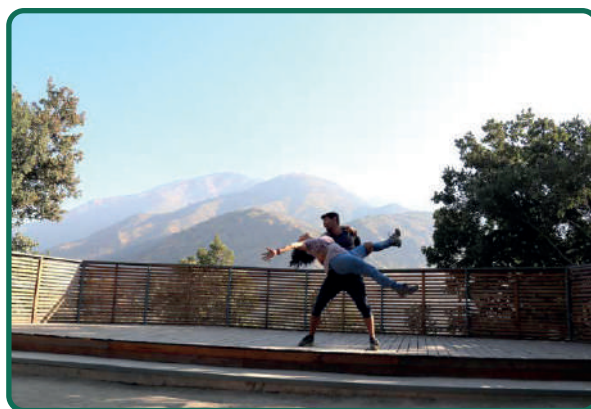



Cocina Interactiva

- Equipada con múltiples elementos.
- Espacio con cocinas eléctricas antiguemaduras.

Fomenta la colaboración y el trabajo en equipo

Desarrolla habilidades prácticas y de autonomía



Desafíos En La Montaña

- Equipamiento de seguridad para los cursos.
- Senderos delimitados con diferentes grados de dificultad.

Promueve la actividad física y el bienestar

Conecta a los estudiantes con la naturaleza

Fomenta la resiliencia y el trabajo en equipo





Huerto

- Diferentes especies nativas y plantas.
- Espacio de reflexión.

Conciencia sobre sostenibilidad

Desarrolla habilidades de cuidado y responsabilidad

Fomenta el aprendizaje práctico y la conexión con la naturaleza



Contacto animal

- Espacio interactivo con conejos
- Espacios para la reflexión

Potencia la autoconciencia y la autogestión

Desarrolla la toma de decisiones responsables



Dimensión: Gestión pedagógica. **Sub Dimensión:** Apoyo al desarrollo de los estudiantes.



Estándares

6.1 El equipo técnico-pedagógico y los docentes identifican tempranamente a los estudiantes que presentan vacíos de aprendizaje o necesidades educativas especiales, y articulan los apoyos necesarios.

6.2 El equipo directivo, en conjunto con los docentes, implementan estrategias efectivas para potenciar a los estudiantes con intereses diversos y habilidades destacadas.

6.3 El equipo directivo y los docentes identifican a tiempo a los estudiantes que presentan dificultades sociales, afectivas y conductuales, e implementan medidas efectivas para apoyarlos.

6.4 El equipo directivo y los docentes implementan estrategias efectivas para evitar la deserción escolar.

6.5 El equipo directivo y el técnico-pedagógico incorporan un enfoque inclusivo e intercultural para asegurar el desarrollo de los estudiantes de distintas culturas.



Acción

Salida pedagógica para **promover el desarrollo integral de los estudiantes**, con el propósito de fortalecer e implementar estrategias efectivas para potenciarlos, con intereses diversos y habilidades destacadas. Teniendo por objetivo **impactar de manera positiva en los aprendizajes** de los estudiantes en las distintas asignaturas.



Objetivo

Potenciar las prácticas pedagógicas con las cuales el colegio promueve el desarrollo integral en sus estudiantes, para **fortalecer e implementar estrategias efectivas** potenciando a los estudiantes con intereses diversos y habilidades destacadas. El objetivo es impactar de manera positiva en los aprendizajes de los estudiantes.

INDICADORES DE SEGUIMIENTO

1

Número de estudiantes que han mejorado sus aprendizajes y la motivación escolar.

2

Número de estudiantes que participan en la jornada **"Extiende tu Patio"** para el desarrollo integral de los estudiantes.





Estándares

8.1 El equipo directivo y los docentes promueven, modelan y aseguran un ambiente de amabilidad y respeto entre todos los miembros de la comunidad educativa.

8.2 El equipo directivo y los docentes valoran y promueven la diversidad, incluyendo la equidad de género, como parte de la riqueza de los grupos humanos, y previenen cualquier tipo de discriminación.

8.5 El personal del establecimiento resguarda la integridad física y psicológica de todos los estudiantes durante la jornada escolar.

8.6 El equipo directivo y los docentes abordan decididamente las conductas que atentan contra la sana convivencia dentro del establecimiento.



Acción

Actividad para **generar habilidades socioemocionales de acuerdo a Indicadores del Desarrollo Personal y Social**, establecidos por la Ley de la Calidad de la Educación de Chile. Dichas actividades se realizan en un parque al aire libre destinado exclusivamente para actividades educativas, donde los estudiantes a través del **aprendizaje experiencial desarrollan habilidades socioemocionales**.

Estas actividades tienen como **objetivo apoyar, acompañar y potenciar el trabajo de los establecimientos educacionales** en el marco de la convivencia escolar, a través del aprendizaje socioemocional y en concordancia con el currículum de orientación.



Objetivo

Potenciar las prácticas con las cuales el colegio promueve el desarrollo de habilidades socioemocionales en sus estudiantes, para fortalecer el clima de convivencia escolar y bienestar integral. El objetivo es impactar de manera positiva en los aprendizajes de los estudiantes.

INDICADORES DE SEGUIMIENTO

1

Número de estudiantes que han mejorado o realizado cambios positivos en el comportamiento propio.

2

Número de estudiantes que participan en la jornada **"Extiende tu Patio"** para el desarrollo de habilidades socioemocionales.





Estándares

7.1 El equipo directivo planifica, implementa y monitorea programas e iniciativas para la formación integral de sus estudiantes de acuerdo con el Proyecto Educativo Institucional.

7.2 El profesor jefe acompaña activamente a los estudiantes de su curso y los orienta formativa y académicamente.

7.4 El equipo directivo y los docentes promueven hábitos de vida saludable y conductas de autocuidado entre los estudiantes.

7.5 El equipo directivo y los profesores jefe promueven de manera activa que las familias y los apoderados se involucren y participen en el proceso educativo de los estudiantes.



Acción

Actividad para **desarrollar habilidades socioemocionales de acuerdo a los Indicadores del Desarrollo Personal y Social** establecidos por la Ley de la Calidad de la Educación de Chile. Dichas actividades se realizan en un parque al aire libre destinado exclusivamente para actividades educativas, donde los estudiantes a través del **aprendizaje experiencial desarrollan habilidades socioemocionales**. Estas actividades tienen como **objetivo apoyar, acompañar y potenciar el trabajo de los establecimientos educacionales** en el marco de la convivencia escolar, a través del aprendizaje socioemocional y en concordancia con el currículum de orientación.



Objetivo

Potenciar las prácticas con las cuales el colegio promueve el desarrollo de habilidades socioemocionales en sus estudiantes para **fortalecer el clima de convivencia escolar y bienestar integral**. El objetivo es impactar de manera positiva en los aprendizajes de los estudiantes.

INDICADORES DE SEGUIMIENTO

1

Número de estudiantes que han mejorado o realizado cambios positivos en el comportamiento propio.

2

Número de estudiantes que participan en la jornada **"Extiende tu Patio"** para el desarrollo de habilidades socioemocionales.



Contacto



Fono Contacto
+56 2 2869 9100



Email Contacto
contacto@webclass.com

