

WebClass Plus: Recompensas por Tu Fidelidad

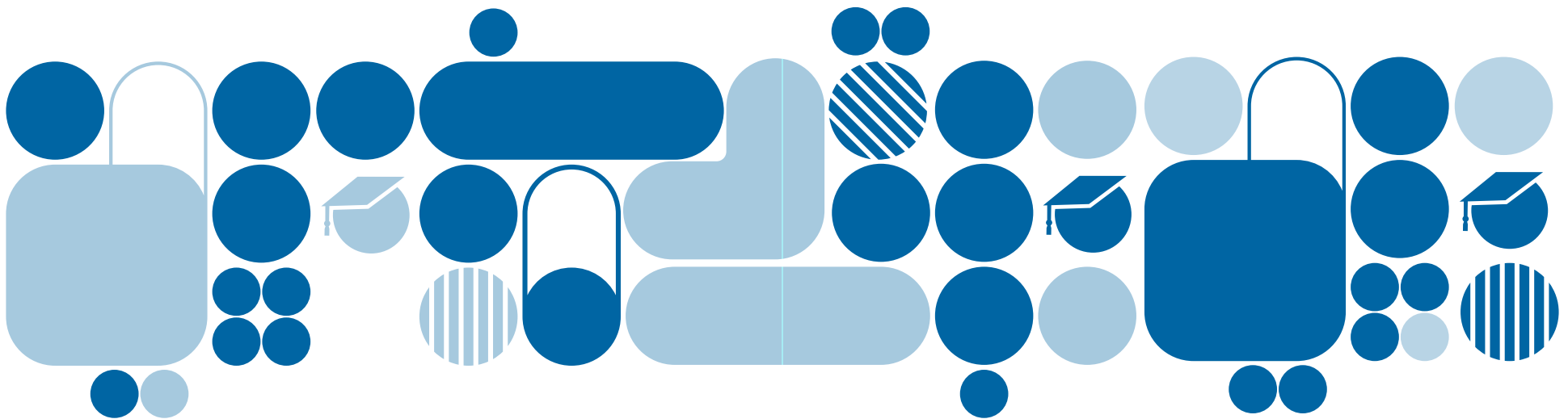

Esta guía ha sido creada para **reconocer y premiar la confianza y lealtad de nuestros clientes**. Está diseñada para implementarse en los diferentes segmentos de clientes de WebClass, alineándose con las reglas de aplicación y uso vigentes.

1 Más años, menor precio

El valor del servicio disminuye según los años de contrato suscrito, fomentando relaciones a largo plazo

Año contratación	Valor Alumno UF
1	100%
2	3% de descuento
3	6% de descuento
4	10% de descuento

2 Bono fidelidad

Por cada año de contrato cumplido, se reconoce un 2% del monto total pagado anualmente, que puede canjearse por productos y/o servicios.

Opciones de Uso:

1. Descuento aplicado directamente a la factura.
2. Canje por productos o servicios, hasta por el 80% del valor de estos.

3 Formas de pago para Productos y Servicios (Cuentas Corporativas)

- Pago contado: 5% de descuento
- Pago en 3 Cuotas Mensuales: 2% de descuento
- Pago en 12 Cuotas: Monto en UF sin interés adicional.
- Otros Plazos: Aplicación de UF proyectada más un 4% anual.

4 Uso de Sel Lodge

Cuentas Corporativas: Entrega anual de 1 pulsera sin costo por cada docente usuario de WebClass.

Cuentas en Desarrollo: Entrega anual de 1 pulsera por cada docente usuario de WebClass con un 50% de descuento.

5 Arriendo de VisualClass y AudioClass (Cuentas Corporativas)

Canon de Arriendo Equipos:

Plazo(meses)	AudioClass (UF)	VisualClass (UF)	Total Año(UF)
36 meses mínimo	1,0	3,50	4,50
37 a 48 meses	0,95	3,35	4,30
49 en adelante	0,90	3,20	4,10

6 Servicio "Extiende tu patio" (Zona Metropolitana)

El servicio incluye visitas, clases de ciencias naturales, actividades de campismo, eventos con apoderados, etc...

Costo: UF 0,20 por año alumno.