

# 1 SISTEMA DE ASEGURAMIENTO DE LA CALIDAD DE LA EDUCACIÓN PARVULARIA, BÁSICA Y MEDIA Y SU FISCALIZACIÓN (LEY SAC) LEY N° 20.529

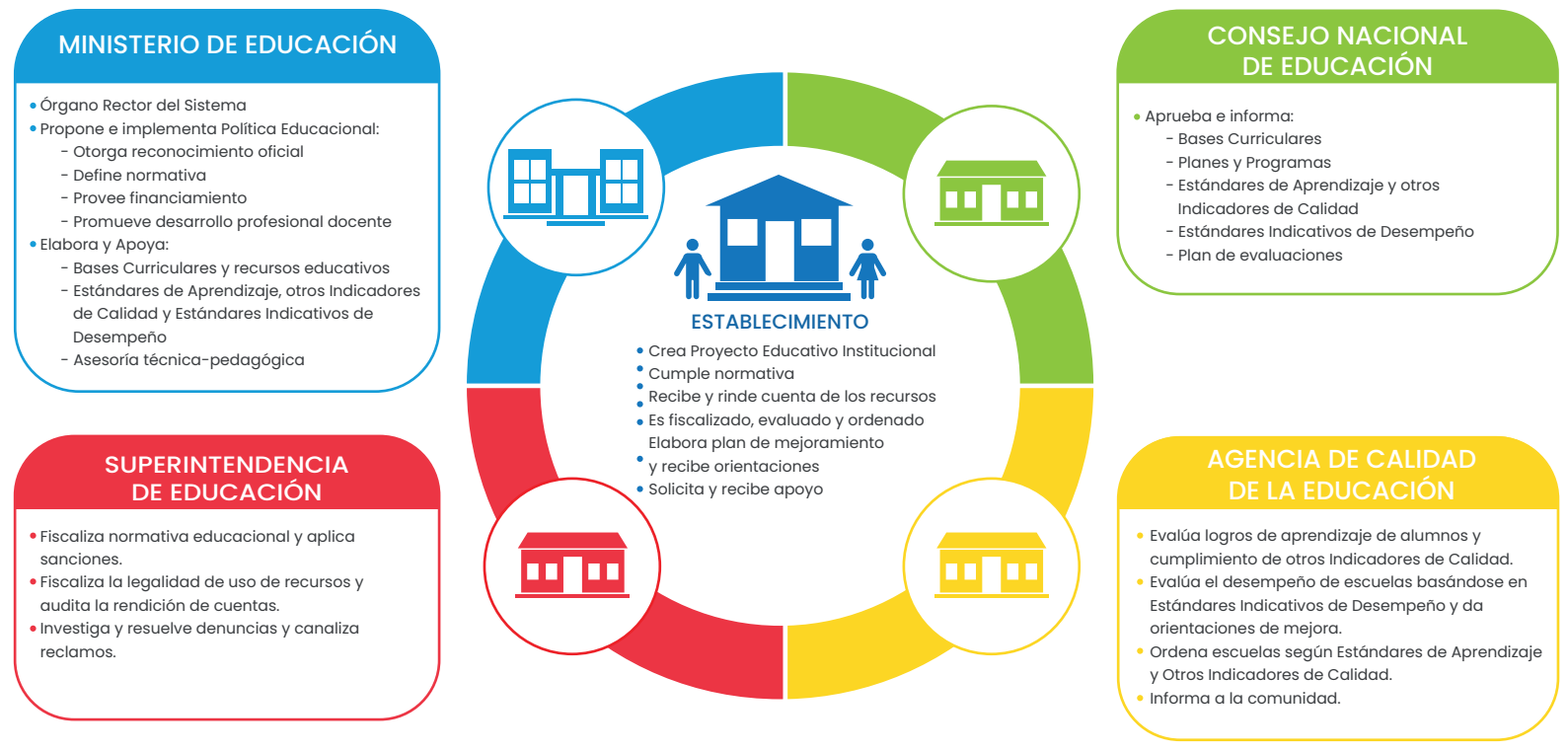

# 2 AGENCIA DE CALIDAD DE LA EDUCACIÓN

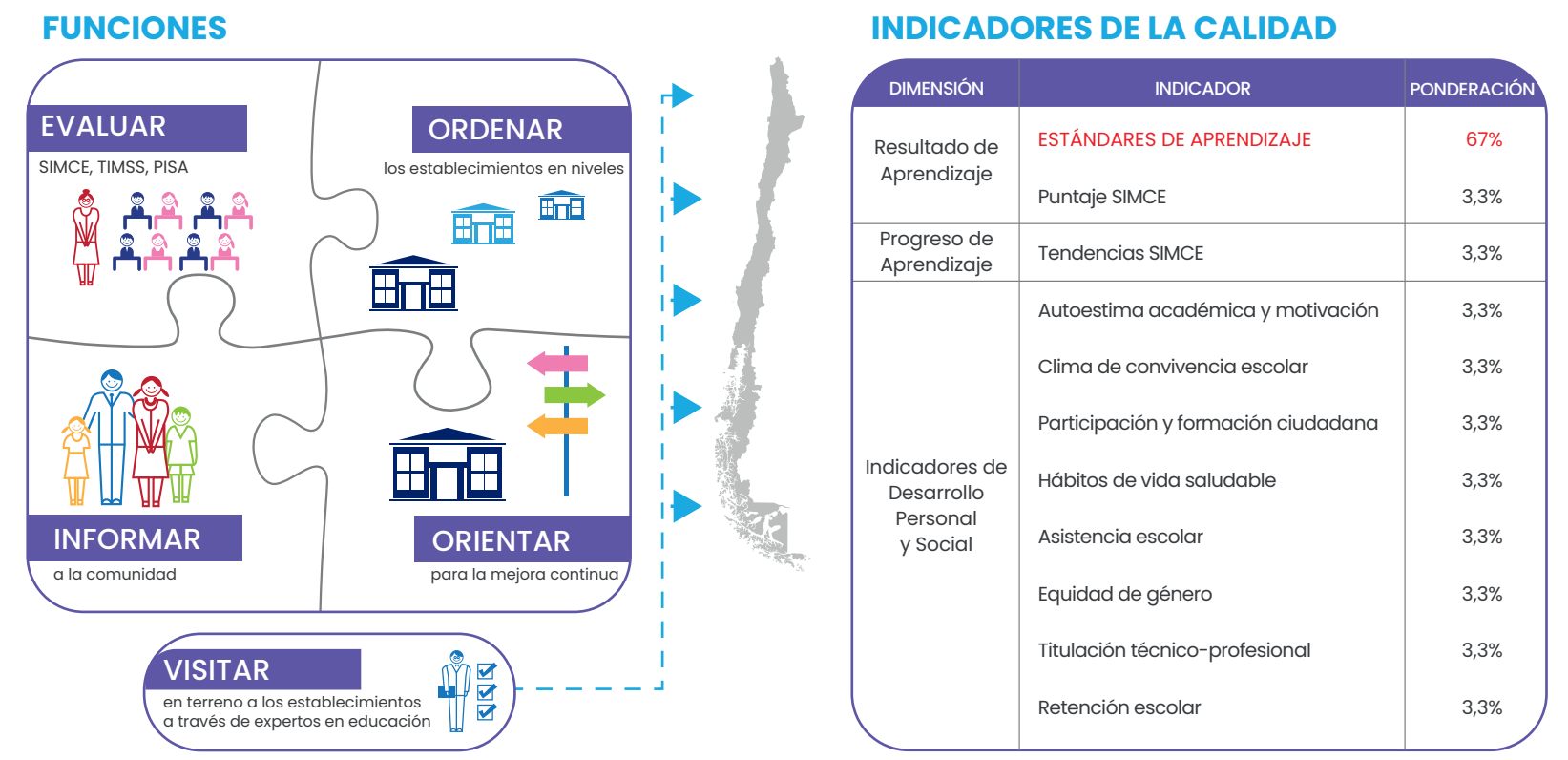

# 3 PUNTAJE SIMCE POR ESTÁNDAR DE APRENDIZAJE

NIVEL	ASIGNATURA	ESTÁNDAR DE APRENDIZAJE		
		INSUFICIENTE	ELEMENTAL	ADECUADO
4° básico	Lectura	- 241	241 a 283	284 y +
	Matemática	- 245	245 a 294	295 y +
6° básico (2024 y 2026)	Matemática	- 226	226 a 285	286 y +
	Lectura	- 233	233 a 278	279 y +
8° básico (2025)	Matemática	- 247	247 a 296	297 y +
	Lectura	- 244	244 a 291	292 y +
2° medio	Lectura	- 250	250 a 294	295 y +
	Matemática	- 252	252 a 318	319 y +

# 4 CATEGORÍA DE DESEMPEÑO

